039-LAKI-LAKI GOLONGAN DARAH A, PEREMPUAN GOLONGAN DARAH B

01

WALAU DI DUNIA INI ADA BERBAGAI MACAM PASANGAN GOLONGAN DARAH,

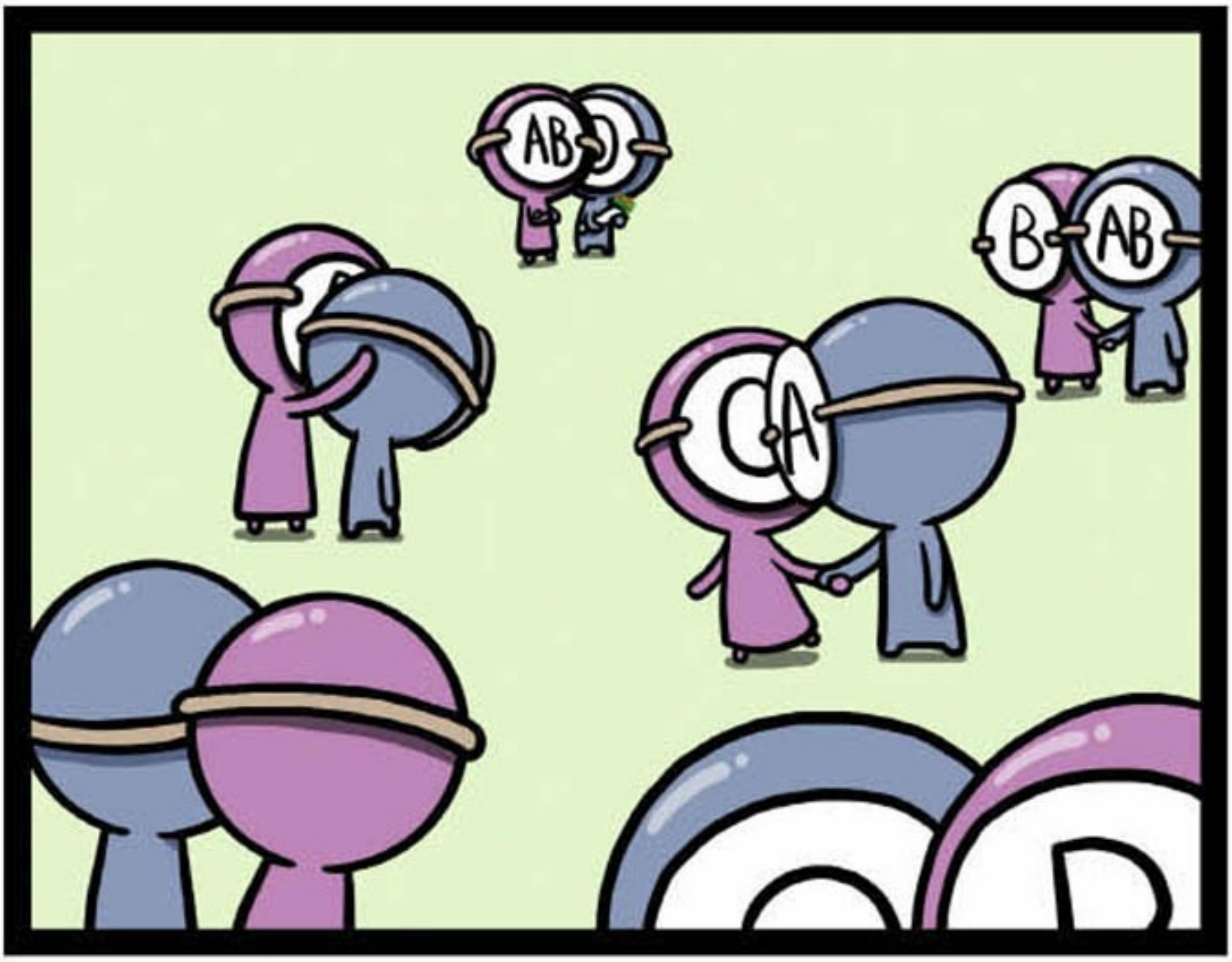

PASANGAN PEREMPUAN GOLONGAN DARAH B DAN LAKI-LAKI GOLONGAN DARAH A SELALU MEMBERIKAN BANYAK CERITA.

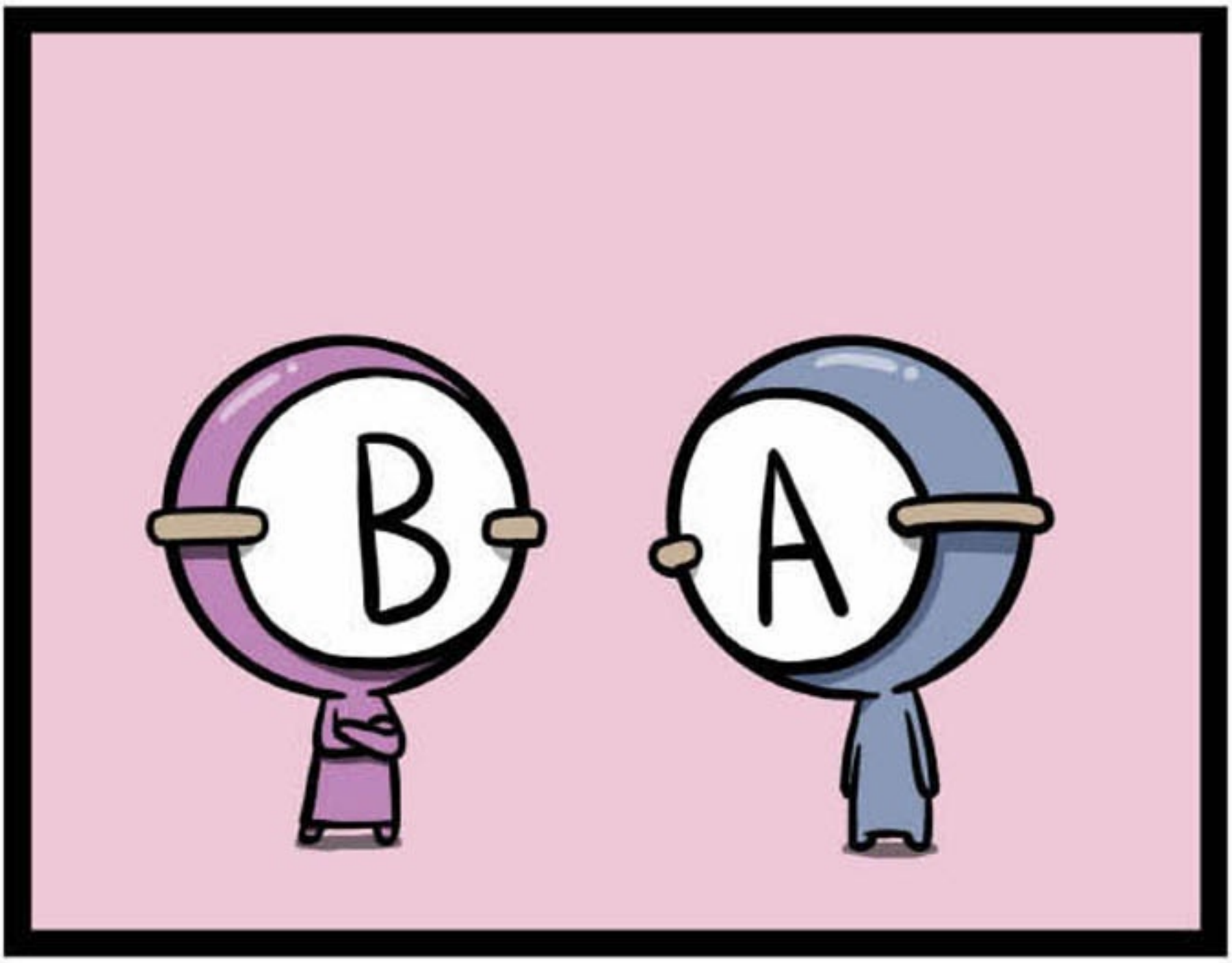

KALAU MENDENGAR KELUH KESAH LAKI-LAKI GOLONGAN DARAH O YANG MENIKAH DENGAN PEREMPUAN GOLONGAN DARAH B,

AWAL PERNIKAHAN
SUAMI A TERLUKA KARENA PERKATAAN ISTRI B YANG TERLALU JUJUR.

UNTUK KELANGSUNGAN HIDUP PERNIKAHAN YANG LEBIH BAIK BERBICARA DENGAN HATI-HATI.

TETAPI REAKSI ISTRI B
BERBEDA DENGAN APA YANG DIHARAPKAN.

LALU REAKSI DIA.

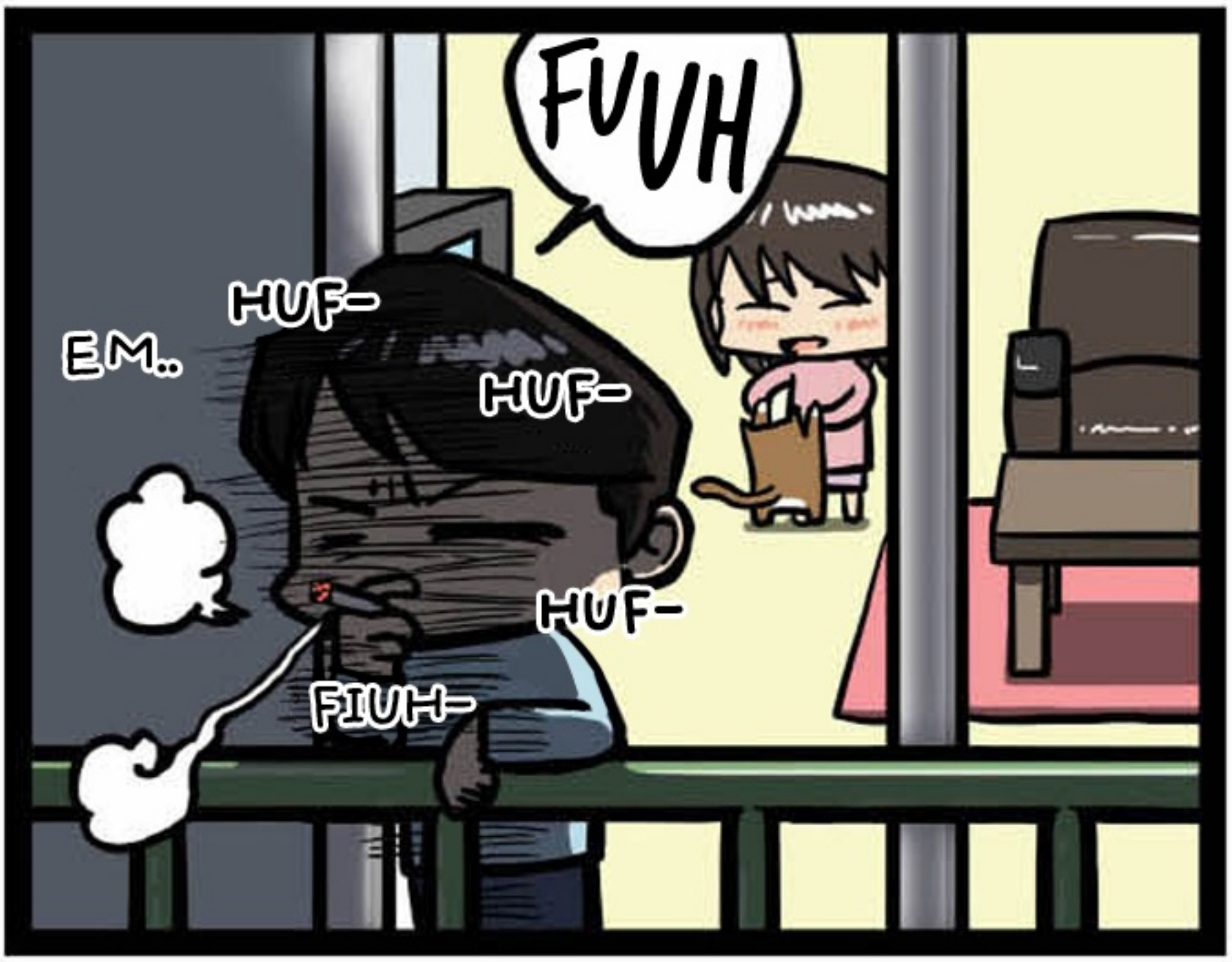
FUUH
HUF-
EM..
HUF-
HUF-
FIUH-

02

GOLONGAN DARAH B SELALU BICARA JUJUR. (WALAUPUN SEPERTINYA TIDAK BERMAKSUD BERKATA BEGITU..)

SITUASI DI RUMAH KU JUGA TIDAK JAUH BERBEDA.

IBU TERKADANG MENGATAKAN HAL YANG MENGEJUTKAN.

NG?

KRAK
SYUT-

DAN KEMAMPUAN AYAH UNTUK MENGHADAPINYA JUGA LUAR BIASA.

DI ANTARANYA SENJATA TERAMPUH ADALAH..

AYAH!
AWAS!

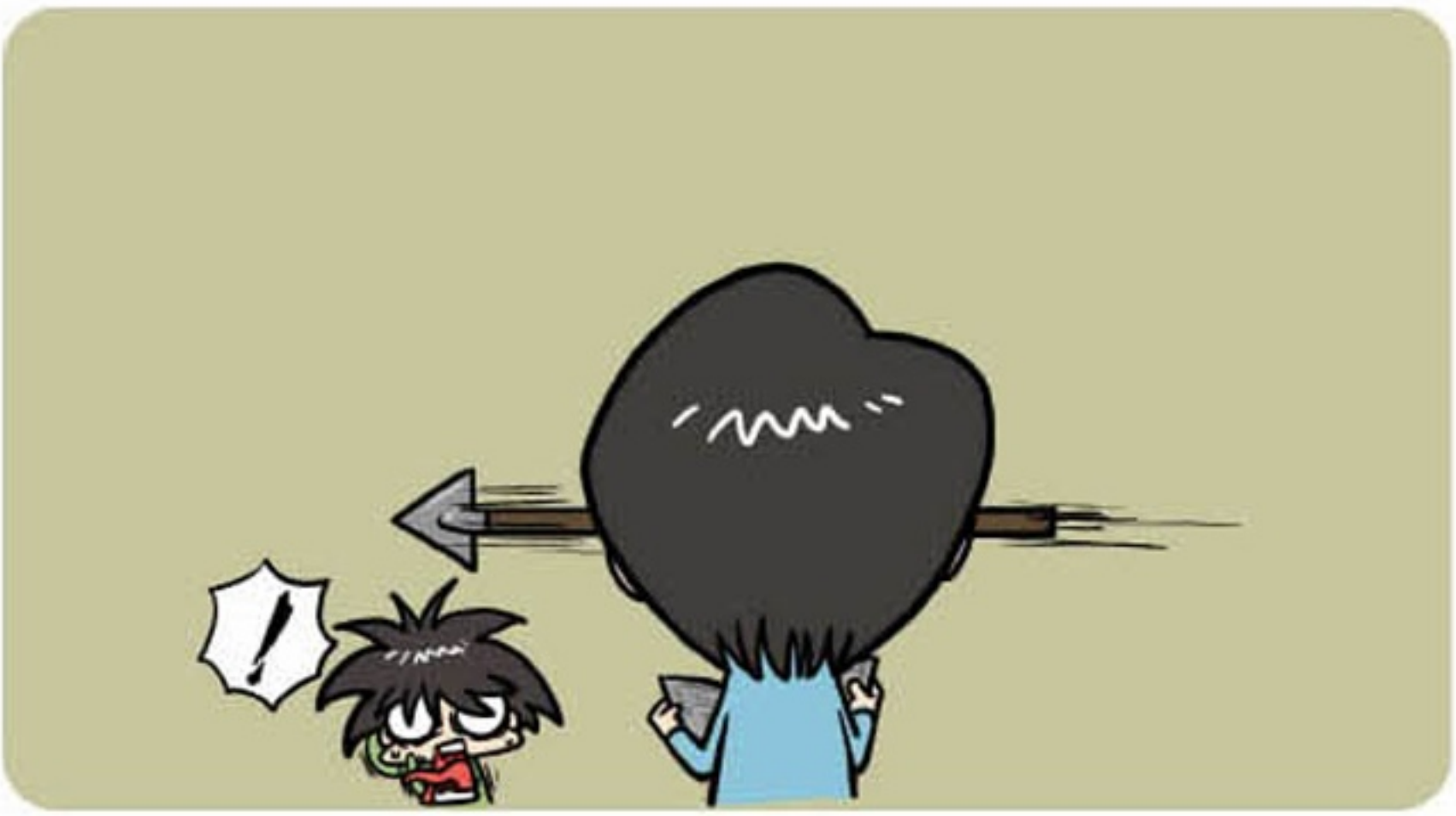
!

MASUK TELINGA KANAN, KELUAR TELINGA KIRI.

TAPI BISA SAJA PEREMPUAN GOLONGAN DARAH B DAN LAKI-LAKI GOLONGAN DARAH A ADALAH PASANGAN YANG PALING SERASI.

PESAN UNTUK PEMBACA SEKALIAN

TEORI SIFAT BERDASARKAN GOLONGAN DARAH INI BUKAN ATAS DASAR ILMIAH. KAMI HARAP PEMIKIRAN SEDERHANA TENTANG GOLONGAN DARAH (A SIMPLE THINKING ABOUT BLOOD TYPE) INI DAPAT DINIKMATI SEBAGAI HIBURAN SEMATA.

WEB TOON
Baca komik di LINE WEBTOON
untuk mendukung komikusnya!
www.webtoons.com